完成
見学会

富山市

タカノホーム

毎日の生活が楽しくなるお家

Open House

2022.7.30 sat. 31 sun

10:00-17:00【会場】富山市婦中町高日附

完全
予約制

限定
20組

GoogleMap

詳細は担当営業よりご案内いたします。
ご予約は担当営業または右記QRコード
よりお願いいたします。
お電話でのご予約の場合は、
担当営業または最寄りの展示場まで
ご連絡ください。

詳細はこちら▲

ご来場いただきます皆様の安全に配慮し、見学会を開催させていただきます。何卒ご理解・ご協力の程、よろしくお願いいたします。

お客様へのお願い

・マスク着用でのご来場をお願いいたします
・手指の消毒、お渡しする手袋の着用をお願いいたします
・駐車箇所は現地スタッフの指示に従ってください

弊社での対応について

・手指の消毒及びマスク着用の上ご案内させていただきます
・ゆとりのある距離感でご案内させていただきます
・定期的に室内の換気をいたします

House Floor Plan

1F

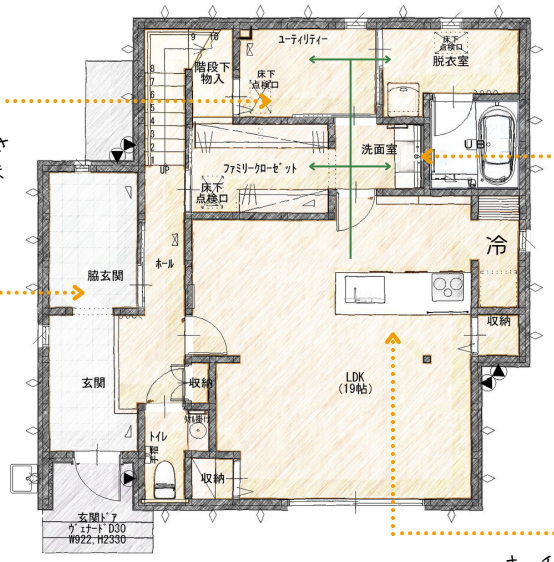

水まわりの家事動線

日々の使いやすさを重視して、水まわりはキッチン裏に配置しました。

脇玄関

3帖分の広さで、収納力は抜群！ロールスクリーンで外から見えづらくする工夫も。

造作洗面台

細部に至るまで造り込んだ、お施主様こだわりの洗面台です。

キッチン

キッチン上部は下がり天井の羽目板張り。家事のやる気を上げるおしゃれ空間に仕上がりました！

2F

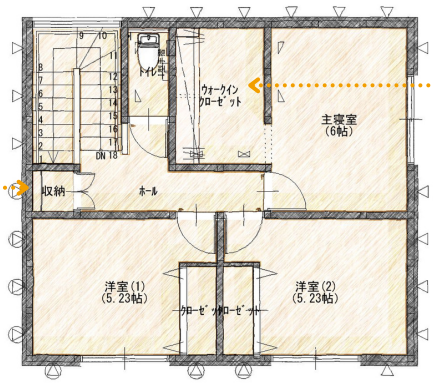

ホール収納

しまいたいものに合わせて収納できる可動棚つきです。

ウォークインクローゼット

主寝室と繋がる3帖のウォークインクローゼット。衣類以外もたっぷり収納できます。

敷地面積	70.76坪（233.91㎡）
建築面積	23.04坪（76.19㎡）
延床面積	36.31坪（120.07㎡）
一階床面積	22.29坪（73.70㎡）
二階床面積	14.02坪（46.37㎡）

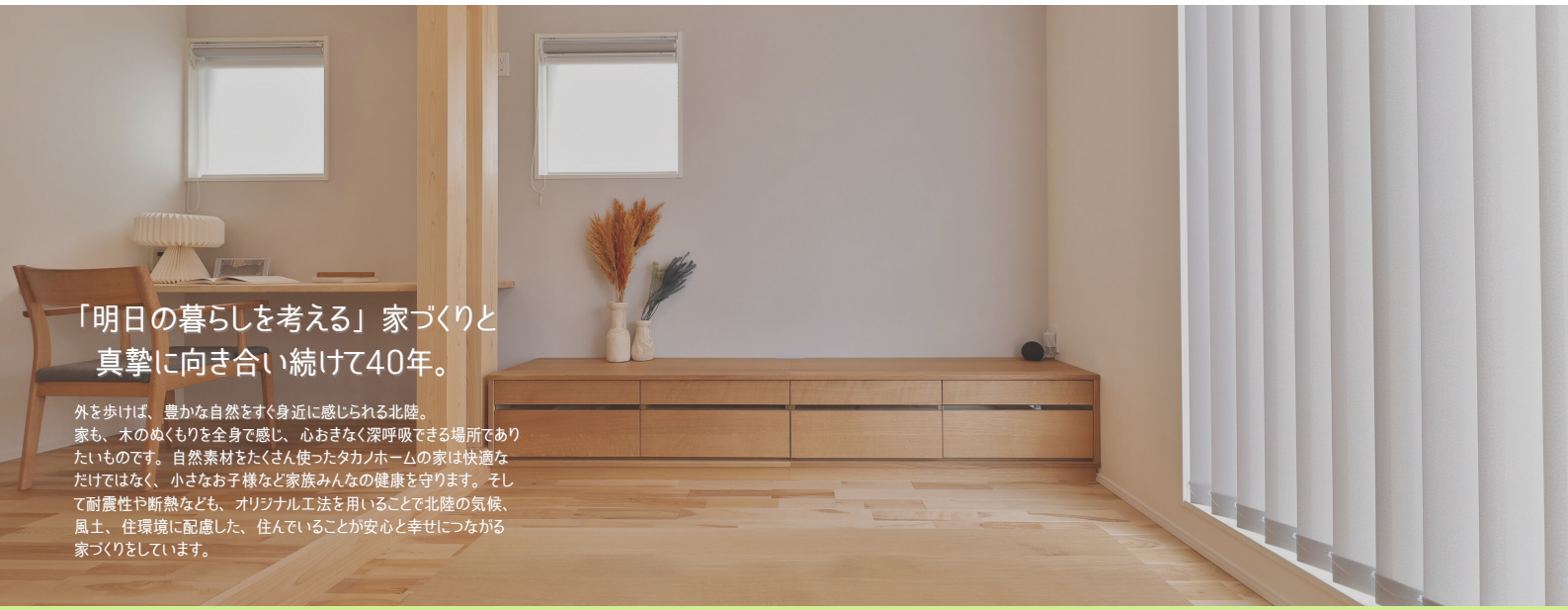

「明日の暮らしを考える」家づくりと真摯に向き合い続けて40年。

外を歩けば、豊かな自然をすぐ身近に感じられる北陸。家も、木のぬくもりを全身で感じ、心おきなく深呼吸できる場所でありたいものです。自然素材をたくさん使ったタカノホームの家は快適なだけではなく、小さなお子様など家族みんなの健康を守ります。そして耐震性や断熱なども、オリジナル工法を用いることで北陸の気候、風土、住環境に配慮した、住んでいることが安心と幸せにつながる家づくりをしています。

タカノホーム 3つの約束

1.自然素材でここちよく

無垢材などの自然素材を、床はもちろん柱にも採用。接着剤などを極力使用しない、小さなお子様にも安心な家づくりをしています。家に入ると木の香りが広がるのは、タカノホームならでは。

2.断熱性能で快適に

独自開発の「TOPS工法」により、富山の断熱基準の約2倍の性能を誇ります。夏は外気からの熱を防ぎ、冬は暖房で暖めた熱を外に逃さない、年中快適な住まいを実現しています。

3.高耐震で地震に負けない

オリジナル耐力壁は建築基準法の最大約3.5倍の耐震強度。高い耐震性能をより長持ちさせるため、耐震ダンパー「evoltz」も標準装備しているので、繰り返し起こる地震にも安心です。

タカノホーム

【タカノホーム展示場】

富山第1展示場	076-428-8611	魚津展示場	0765-24-3221
富山第2展示場	076-429-9711	金沢南展示場	076-276-1511
高岡展示場	0766-27-6566	金沢展示場	076-237-4711

タカノホームHP
takanohome.com

Instagram
@takanohome_toyama